

İLAN

İlimiz Merkez ilçesi, Tehçi Köyü, 111 ada, 227-229-230-231-233-234 parsel numaralı tarla vasıflı taşınmaz üzerine Yenilenebilir Enerji Kaynaklarına Dayalı Üretim Tesisi (Güneş Enerjisi Üretim Tesisi Alanı) amaçlı yapılan Plan İşlem Numarası NİP-80013061 / UİP-80546815 olan 1/5000 ölçekli nazım ve 1/1000 ölçekli ilave imar planı ve imar planı tadilatı Valiliğimiz İl Genel Meclisinin 07.09.2021 tarih ve 146 sayılı kararı ile onaylanmıştır. Onaylanan imar planları 3194 sayılı İmar Kanununun 8/b maddesi gereğince bir ay (30 gün) askı ilana çıkmıştır.

İlana Çıkarıldığı Tarih: 15.09.2021

İlandan İndirileceği Tarih: 14.10.2021

İsmet ÖZTÜRK
Harita Teknikeri

Pelin ABİDİNOĞLU
İmar ve Kentsel İyileştirme Müdürü V.

01					
05	c/b				
11	C				
15					
21	22	23	24	25	

a	b	c
d	e	f

MERKEZ - TEHÇİ

(OSMANIYE)

N36-c-07-c-4-d

N36-C-07-C-4-D

MERKEZ TEHÇİ - N36-C-07-C-4-D
(OSMANIYE)

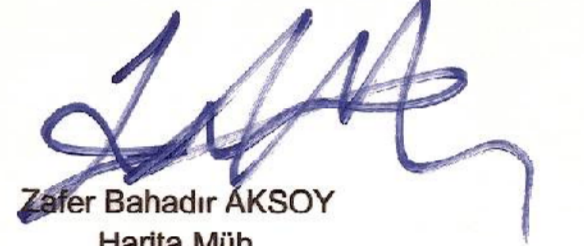
Zafar Bahadır AKSOY
Harita Müh.

Ahmet BÜLBÜL
İmar ve Kentsel İy. Md.

CHM HARİTA MİMARLIK İNŞ. MÜH.
YAPI SAN. VE TİC. LTD. ŞTİ.
TARAFINDAN YAPILAN OSMANİYE
İLİ, MERKEZ İLÇESİ, TEHÇİ KÖYÜ 111
ADA 227 - 229 - 230 - 231 - 233 - 234
PARSELLERE AİT 4 ADET 1/1000
ÖLÇEKLİ HALİHAZIR HARİTA
3194 SAYILI İMAR KANUNUNUN
7/A MADDESİNE GÖRE ONANDI.

İlçemiz Genel Müdürlüğü
M. Süleyman ÖVALİ

02.06/2021

Hüseyin KIRMIT
Harita ve Kadastro Müh.

1/1000

Koordinatlar;
Elipsoid :GRS 80
Datum : ITRF-96
Dilim Orta Meridyeni : 36 derece
Dilim Genişliği : 3 derece
Kot : Helmert Ort.(m)
Münhaniler;
1 m aralıklarla geçirilmiştir.
Referans Epoku : 2005

01					
06					
11					
16					
21					
22					
23					
24					
25					

MERKEZ - TEHÇİ

(OSMANIYE)

N36-c-07-d-3-c

N36-C-07-D-3-C

N36-c-07-d-3-b

4 113 900.91

MERKEZ TEHÇİ - N36-C-07-D-3-C
(OSMANIYE)

Zafer Bahadır AKSOY
Zafer Bahadır AKSOY
Harita Müh.

Ahmet BÜLBÜL
Ahmet BÜLBÜL
İmar ve Kentsel İy. Md.

CHM HARİTA MİMARLIK İNŞ. MÜH.
YAPI SAN. VE TİC. LTD. ŞTİ.
TARAFINDAN YAPILAN OSMANİYE
İLİ, MERKEZ İLÇESİ, TEHÇİ KOYU 234
ADA 227 - 229 - 230 - 231 - 233 - 234
PARSELLERE AIT 4 ADET 1/1000
ÖLÇEKLİ HALİHAZIR HARİTA
3194 SAYILI İMAR KANUNUNUN
7/A MADDESİNE GÖRE ONANDI.



02.10.2021

ORMAN BÖLGESİ

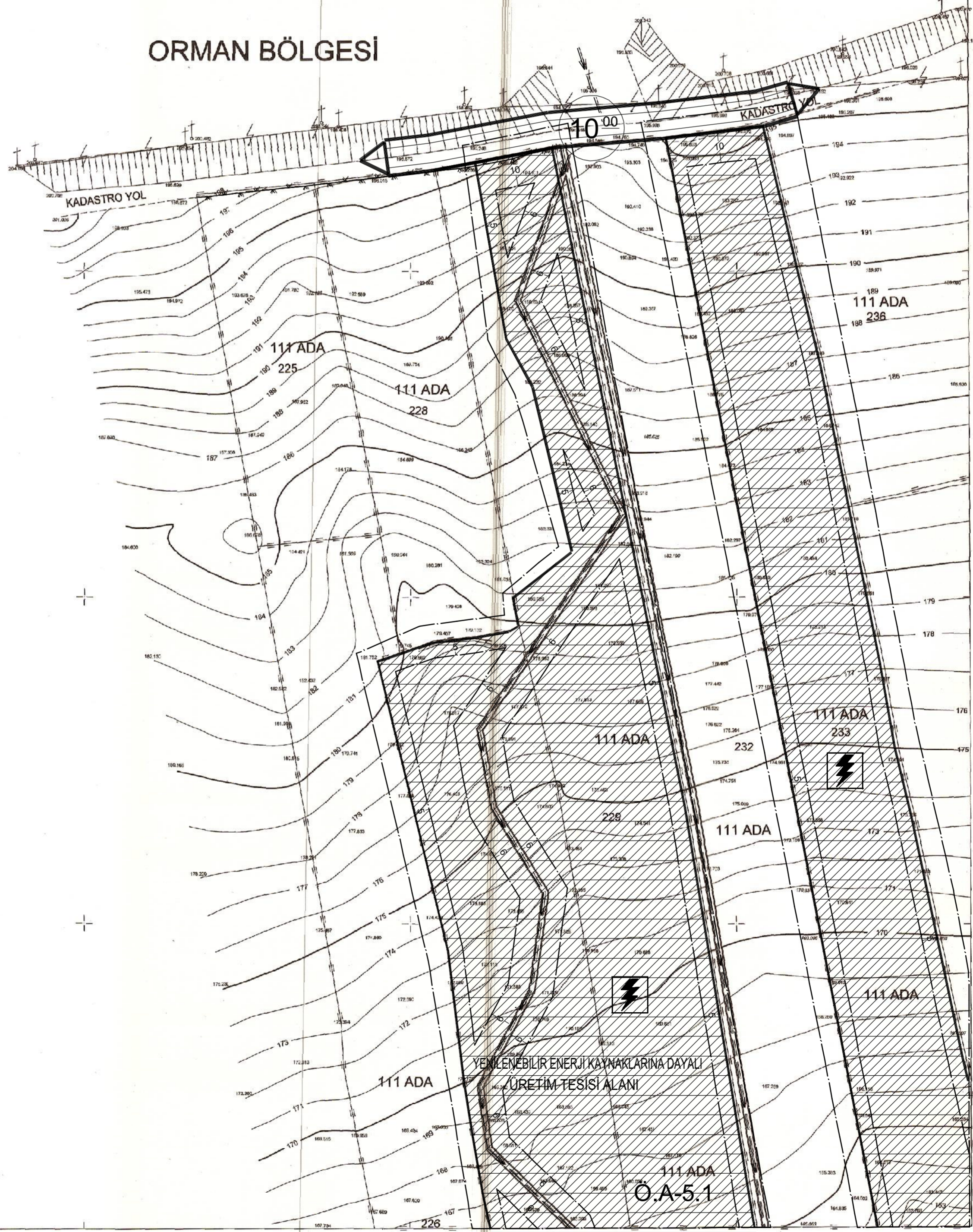

Hüseyin KIRMIT
Hüseyin KIRMIT
Harita ve Kadastro Müh.

1/1000

Koordinatlar;
Elipsoid : GRS 80
Datum : ITRF-96
Dilim Orta Meridyeni : 36 derece
Dilim Genişliği : 3 derece
Kot : Helmert Ort.(m)
Mühaneler;
1 m aralıklarla geçirilmiştir.
Referans Epoku : 2005

MERKEZ - TEHÇİ
(OSMANIYE)

N36-c-12-b-1-a

N36-C-12-B-1-A

MERKEZ TEHÇİ - N36-C-12-B-1-A
(OSMANIYE)

Zafer Bahadır AKSOY
Harita Müh.



Ahmet BÜLBÜL
İmar ve Kentsel İy. Md.

ÇİM HARİTA MİMARLIK İNŞ. MÜH.
YAPI SAN VE TİC. LTD. ŞTİ.
TARAFINDAN YAPILAN OSMANİYE
İLİ, MERKEZ İLÇESİ, TEHÇİ KÖYÜ 111
ADA 227 - 229 - 230 - 231 - 233 - 234
PARSELLERE AIT 4 ADET 1/1000
ÖLÇEKLİ HALİHAZIR HARİTA
3194 SAYILI İMAR KANUNUNUN
7/A MADDESİNE GÖRE ONANDI.

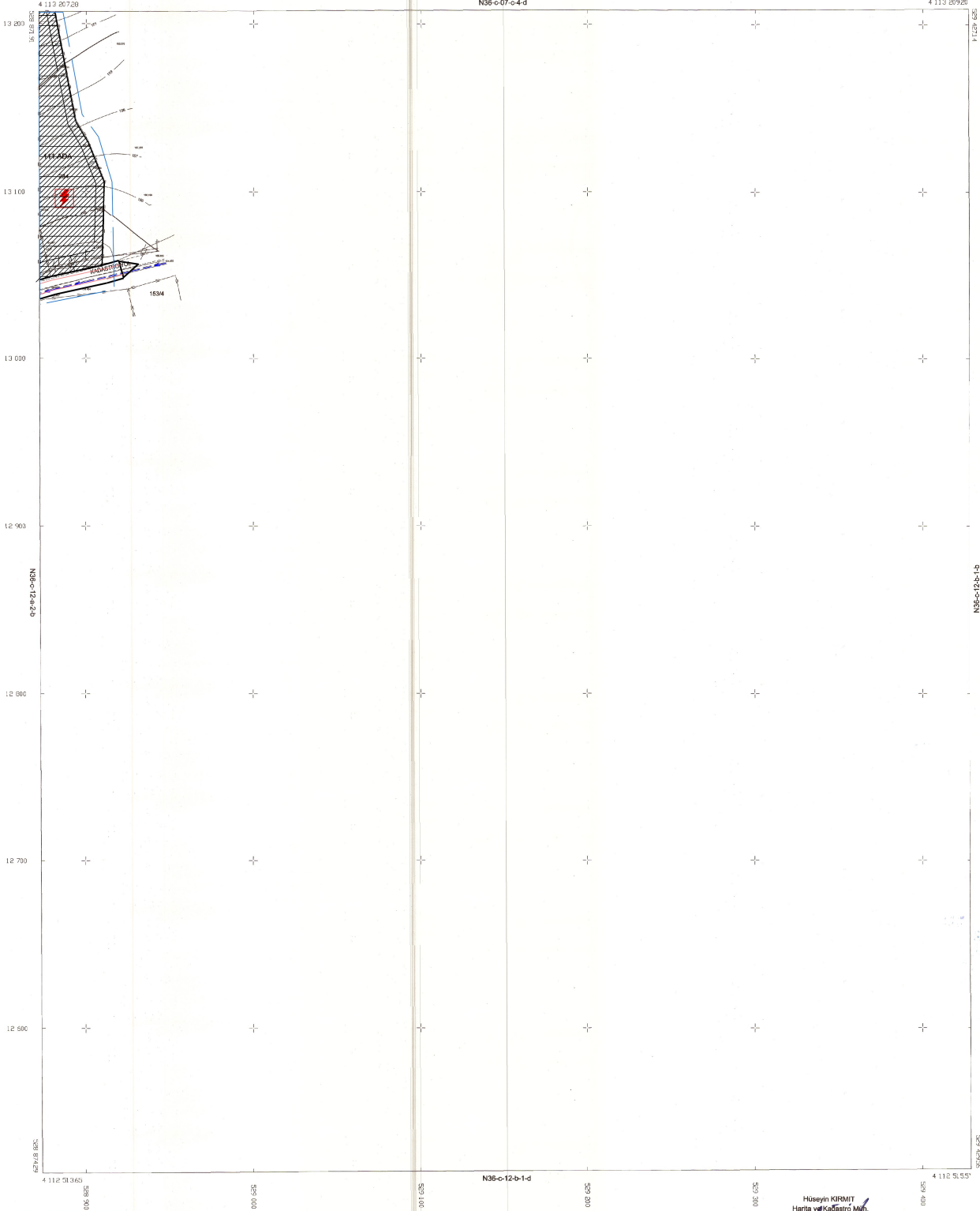

03.06.2021

36	31	32	33	34	35
13	14	15	16	17	18
19	20	21	22	23	24
25	26	27	28	29	30



Koordinatlar:
Elipsoid : GRS 80
Datum : ITRF-96
Dilim Orta Meridyeni : 36 derece
Dilim Genişliği : 3 derece
Kot : Helmert Ort.(m)
Münhariler:
1 m aralıklarla geçmiştir.
Referans Epoku : 2005

1/1000

Hüseyin KIRMIT
Harita ve Kadastro Müh.