

İLAN

İlimiz, Merkez İlçesi, Kumarlı Köyü, 101 ada 1 parsel numaralı taşınmaz üzerinde Enova Enerji Üretim A.Ş. Hes yardımcı kaynak GES projesi "Yenilenebilir Enerji Kaynaklarına Dayalı Üretim Tesis Alanı (GES)" amaçlı E-Plan Numarası NİP-801010351/ UİP-801010349 olan 1/5000 ve 1/1000 ölçekli imar planları Valiliğimiz İl Genel Meclisinin 05.05.2023 tarih ve 96 sayılı kararı ile onaylanmıştır. 3194 sayılı İmar Kanununun 8/b maddesi gereğince 12.05.2023 gününden itibaren bir ay (30 gün) süre ile ilgililerine kaim olmak üzere ilan olunur. 12.05.2023

Eyyüp PATAZ
Harita Mühendisi

Faruk ALKAYA
İmar ve Kentsel İyileştirme Müdürü

Not: Detaylı bilgi için İmar ve Kentsel İyileştirme Müdürlüğüne müracaat ediniz.

T.C.
OSMANİYE İL ÖZEL İDARESİ
İl Genel Meclisi

Dönemi : 2023
Toplantı : Mayıs Ayı
Birleşim : 4
Oturum : 1
Karar Tarih : 05.05.2023
Karar No : 96

Konusu: Osmaniye Merkez İlçesi, Kumarlı Köyü, 101 ada 1 parsel numaralı taşınmaz üzerinde Enova Enerji Üretim A.Ş. Hes yardımcı kaynak GES projesi "Yenilenebilir Enerji Kaynaklarına Dayalı Üretim Tesis Alanı (GES)" amaçlı E-Plan Numarası NİP-801010351/ UİP-801010349 olan 1/5000 ve 1/1000 ölçekli imar planlarının onaylanması ile ilgili komisyon raporlarının görüşülmesi.

K A R A R

İl Genel Meclisi, Meclis Başkanı Mehmet Ali GİZLİCİ' nin Başkanlığında üyelerin katılımı ile İl Genel Meclisi toplantı salonunda **05.05.2023** tarihinde saat 14.00' da toplandı. **Gündemin 13. Maddesinde yer alan;** İl Genel Meclisinin 07.04.2023 tarih ve 77 Sayılı Kararı ile komisyonlara havale edilen; İl Özel İdaresinin 04.04.2023 tarih ve 25188 sayılı yazısı ile teklif edilen; Osmaniye Merkez İlçesi, Kumarlı Köyü, 101 ada 1 parsel numaralı taşınmaz üzerinde Enova Enerji Üretim A.Ş. Hes yardımcı kaynak GES projesi "Yenilenebilir Enerji Kaynaklarına Dayalı Üretim Tesis Alanı (GES)" amaçlı E-Plan Numarası NİP-801010351/ UİP-801010349 olan 1/5000 ve 1/1000 ölçekli imar planlarının, 3194 sayılı İmar Kanunu'nun 8/b maddesi ve 5302 sayılı İl Özel İdaresi Kanunu'nun 10/c maddesi gereğince onaylanması ile ilgili teklifin, gerekli araştırma ve inceleme yapılmak üzere **İmar ve Bayındırlık Hizmetleri Komisyonu, Ulaştırma ve Enerji Kaynakları Komisyonu, Yol Ağı Komisyonu, Alt Yapı Komisyonu, Sanayi ve Ticaret Komisyonu, Tarım Orman ve Hayvancılık Komisyonu, Çevre ve Sağlık Hizmetleri Komisyonundan** gelecek olan raporların görüşülmesine geçildi.

Yapılan görüşmede; Komisyon Raporları Katip üye Mustafa ACAR tarafından okunarak, Başkan tarafından; İl Genel Meclisinin 07.04.2023 tarih ve 77 Sayılı Kararı ile komisyonlara havale edilen; İl Özel İdaresinin 04.04.2023 tarih ve 25188 sayılı yazısı ile teklif edilen; Osmaniye Merkez İlçesi, Kumarlı Köyü, 101 ada 1 parsel numaralı taşınmaz üzerinde Enova Enerji Üretim A.Ş. Hes yardımcı kaynak GES projesi "Yenilenebilir Enerji Kaynaklarına Dayalı Üretim Tesis Alanı (GES)" amaçlı E-Plan Numarası NİP-801010351/ UİP-801010349 olan 1/5000 ve 1/1000 ölçekli imar planlarının, dosyasında mevcut bulunan kurum görüşleri ve imar planına esas jeolojik-jeoteknik etüt raporuna istinaden, 3194 sayılı İmar Kanunu'nun 8/b maddesi ve 5302 sayılı İl Özel İdaresi Kanunu'nun 10/c maddesi gereğince onaylanmasına, yapılan işaretle oylamada oy birliği ile karar verilmiş olup, gereği yapılmak üzere kararın tasdikli bir suretinin İl Özel İdaresine (İmar ve Kentsel İyileştirme Müdürlüğü) gönderilmesine karar verildi.

(imza)
Mehmet Ali GİZLİCİ
İl Genel Meclis Başkanı

(imza)
Mustafa ACAR
Katip

(imza)
İbrahim AKKUŞ
Katip

ASLI GİBİDİR
09.10.2023
Mehmet KARI
Yazı İşleri Müdürü



01					
06					
11	D				
16					
21	22	23	24	25	

OSMANIYE/MERKEZ/KUMARLI KÖYÜ

(101 ADA 1 PARSEL HALİHAZIR HARİTASI)

N36-d-10-c-1-b

N36-d-10-b-4-c

OSMANIYE/MERKEZ/KUMARLI KÖYÜ-N36-d-10-c-1-b
(101 ADA 1 PARSEL HALİHAZIR HARİTASI)

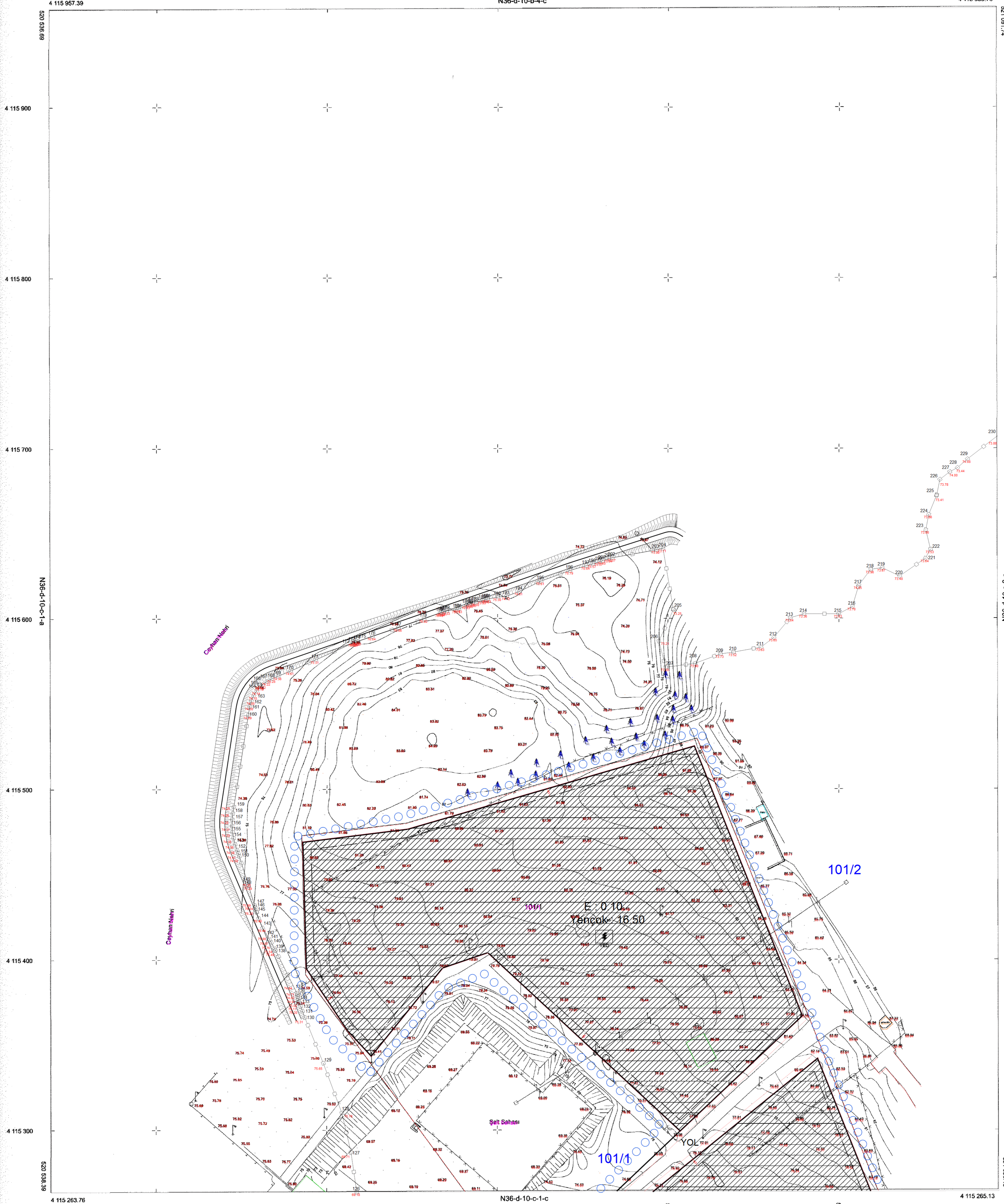

Eyüp PATAZ
Harita Müh.

Yücel ABİDİNOĞLU
İmar Mühürü
Genel İyileştirme Md. V.

ITRF 96 Koordinat Sisteminde
2005 Epoğunda Yücel Abidinoğlu
tarafından hazırlanan Osmaniyeye İli
Merkez İlçesi Kumarlı Köyü
101 Ada 1 Parsel için
3 adet 1/1000 ölçekli halihazır
harita 3194 sayılı İmar Kanununun
7/a maddesine göre onandı.

Mesut OVA
Vali a.
Genel Sekreter

Datum : ITRF-96
Projeksiyon : UTM (3 DERECE)
D.O.M. : 36
Elipsoid : GRS 80
Epok : 2005
Yükseklik : Helmert Ortometrik

1/1000

Yücel ABİDİNOĞLU
Harita Mühendisi

01					
06					
11	D				
16					
21	22	23	24	25	

OSMANİYE/MERKEZ/KUMARLI KÖYÜ

(101 ADA 1 PARSEL HALİHAZIR HARİTASI)

N36-d-10-c-1-c

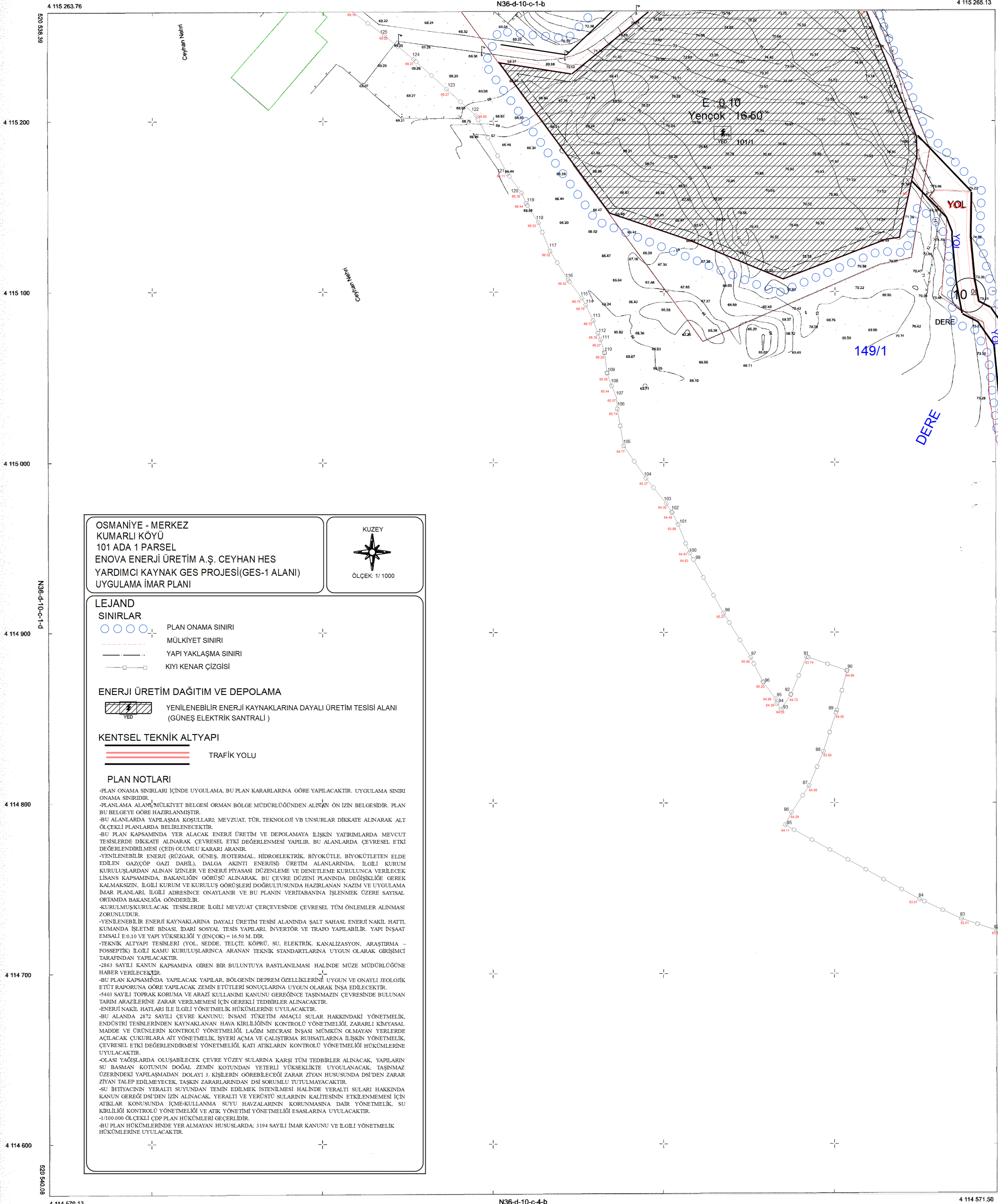

OSMANİYE/İlçesinde
oluşturulan koruma alanı
tasarım ve uygulama
projesi için hazırlanan
harita, 2005 sayılı İmar
Kanununun 9 maddesiyle
uygulanarak onaylanmıştır.
İmar Kanununun 9 maddesiyle
uygulanarak onaylanmıştır.
İmar Kanununun 9 maddesiyle
uygulanarak onaylanmıştır.

Osmaniyeli
F. Abidin Oğlu
Mühür ve Etilik
Dairesi Başkanı

OSMANİYE/MERKEZ/KUMARLI KÖYÜ-N36-d-10-c-1-c
(101 ADA 1 PARSEL HALİHAZIR HARİTASI)

OSMANİYE - MERKEZ
KUMARLI KÖYÜ
101 ADA 1 PARSEL
ENOVA ENERJİ ÜRETİM A.Ş. CEYHAN HES
YARDIMCI KAYNAK GES PROJESİ(GES-1 ALANI)
UYGULAMA İMAR PLANI



ÖLÇEK: 1/1000

LEJAND
SINIRLAR
○ ○ ○ ○ ○ PLAN ONAMA SINIRI
- - - - - MÜLKİYET SINIRI
- - - - - YAPI YAKLAŞMA SINIRI
- - - - - KİYİ KENAR ÇİZGİSİ

ENERJİ ÜRETİM DAĞITIM VE DEPOLAMA
YENİLENEBİLİR ENERJİ KAYNAKLARINA DAYALI ÜRETİM TESİSİ ALANI
(GÜNEŞ ELEKTRİK SANTRALİ)

KENTSEL TEKNİK ALTYAPI
TRAFFİK YOLU

PLAN NOTLARI
-PLAN ONAMA SINIRLARI İÇİNDE UYGULAMA, BU PLAN KARARLARINA GÖRE YAPILACAKTIR. UYGULAMA SINIRI ONAMA SINIRIDIR.
-PLANLAMA ALANI MÜLKİYET BELGESİ ORMAN BÖLGE MÜDÜRLÜĞÜNDEN ALINAN ÖN İZİN BELGESİDİR. PLAN BU BELGEYE GÖRE HAZIRLANMIŞTIR.
-BU ALANLARDA YAPILMA KOŞULLARI MEVZUAT, TÜR, TEKNOLOJİ VB UNSURLAR DİKKATE ALINARAK ALT ÖLÇÜKLÜ PLANLARDA BELİRLENECEKTİR.
-BU PLAN KAPSAMINDA YER ALACAK ENERJİ ÜRETİM VE DEPOLAMAYA İLİŞKİN YATIRIMLARDA MEVCUT TESİSLERDE DİKKATE ALINARAK ÇEVRESEL ETKİ DEĞERLENDİRİLMİŞTİR. BU ALANLARDA ÇEVRESEL ETKİ DEĞERLENDİRİLMESİ (ÇED) OLUMLU KARARI ARANIR.
-YENİLENEBİLİR ENERJİ (RÜZGAR, GÜNEŞ, JEOTERMAL, HİDROELEKTRİK, BİYOKÜTLE, BİYOKÜLTLEN ELDE EDİLEN GAZ/ÇÖP GAZI DAHLİ), DALGA AKINTI ENERJİSİ) ÜRETİM ALANLARINDA, İLGİLİ KURUM KURULUŞLARINDAN ALINAN İZİNLER VE ENERJİ PİYASASI DÜZENLEME VE DENEYİME KURULUNCA VERİLECEK LİSANS KAPSAMINDA, BAKANLIĞIN GÖRÜŞÜ ALINARAK, BU ÇEVRE DÜZEYİ PLANINDA DEĞİŞİKLİK GEREK KALMAKSIZIN, İLGİLİ KURUM VE KURULUŞ GÖRÜŞLERİ DOĞRULTUSUNDA HAZIRLANAN NAZIM VE UYGULAMA İMAR PLANLARI İLGİLİ ADRESİNCE ONAYLANIR VE BU PLANIN VERİTABANINA İŞLENMEK ÜZERE SAYISAL ORTAMDA BAKANLIĞA GÖNDERİLİR.
-KURULMUŞ/KURULACAK TESİSLERDE İLGİLİ MEVZUAT ÇERÇEVESİNDE ÇEVRESEL TÜM ÖNLEMLER ALINMASI ZORUNLUDUR.
-YENİLENEBİLİR ENERJİ KAYNAKLARINA DAYALI ÜRETİM TESİSİ ALANINDA ŞALT SAHASI ENERJİ NAKİL HATTI KÜMÜNDEN İŞLETME BİRİMİ, İDARI SOSYAL TESİS YAPILARI, İNVERTÖR VE TRAFYO YAPILABİLİR. YAPI İNŞAAT EMİSALİ E-0.10 VE YAPI YÜKSEKLİĞİ Y (ENÇOK) = 16.50 M'DİR.
-TEKNİK ALTYAPI TESİSLERİ (YOL, SEDDE, TELÇİT, KÖPRÜ, SU, ELEKTRİK, KANALİZASYON, ARAŞTIRMA - FOSFETİK) İLGİLİ KAMU KURULUŞLARINCA ARANAN TEKNİK STANDARTLARINA UYGUN OLARAK GİRİŞİMİ TARAFINDAN YAPILACAKTIR.
-2863 SAYILI KANUN KAPSAMINA GİREN BİR BULUNTUYA RASTLANILMASI HALİNDE MÜZE MÜDÜRLÜĞÜNE HABER VERİLECEKTİR.
-BU PLAN KAPSAMINDA YAPILACAK YAPILAR, BÖLGENİN DEPREM ÖZELLİKLERİNE UYGUN VE ONAYLI JEOLÖK ETÜD RAPORUNA GÖRE YAPILACAK ZEMİN ETÜTLERİ SONUÇLARINA UYGUN OLARAK İNŞA EDİLECEKTİR.
-5493 SAYILI TOPRAK KORUMA VE ARAZİ KULLANIMI KANUNU GEREĞİNCE TAŞINMAZIN ÇEVRESİNDE BULUNAN TARIM ARAZİLERİNE ZARAR VERİLMEMESİ İÇİN GEREKLİ TEDBİRLER ALINACAKTIR.
-ENERJİ NAKİL HATLARI İLE İLGİLİ YÖNETMELİK HÜKÜMLERİNE UYULACAKTIR.
-BU ALANDA 2872 SAYILI ÇEVRE KANUNU; İNSANI TÜKETİM AMAÇLI SULAR HAKKINDAKİ YÖNETMELİK, ENDÜSTRİ TESİSLERİNDEN KAYNAKLANAN HAVA KİRLİLİĞİNİN KONTROLÜ YÖNETMELİĞİ, ZARARLI KİMYASAL MADDE VE ÜRÜNLERİN KONTROLÜ YÖNETMELİĞİ, LAĞİM MECRASI İNŞASI MÜMKÜN OLMAYAN YERLERDE AÇILACAK ÇUKURLARA AIT YÖNETMELİK, İŞYERİ AÇMA VE ÇALIŞTIRMA RUHSATLARINA İLİŞKİN YÖNETMELİK, ÇEVRESEL ETKİ DEĞERLENDİRME YÖNETMELİĞİ, KATI ATIKLARIN KONTROLÜ YÖNETMELİĞİ HÜKÜMLERİNE UYULACAKTIR.
-OLASI YAĞIŞLARDA OLUŞABİLECEK ÇEVRE YÜZEY SULARINA KARŞI TÜM TEDBİRLER ALINACAK, YAPILARIN SU BASMAN KOTUNUN DOĞAL ZEMİN KOTUNDAN YETERLİ YÜKSEKLİKTE UYGULANACAK, TAŞINMAZ ÜZERİNDEKİ YAPILMAZDAN DOLAYI 3. KİŞİLERİN GÖREBİLECEĞİ ZARAR ZİYAN HUSUSUNDA DS'DEN ZARAR ZİYAN TALEP EDİLMEMEYİ, TAŞKIN ZARARLARINDAN DSI SORUMLU TUTULMAYACAKTIR.
-SU İHTİYACININ YERALTI SUYUNDAN TEMİN EDİLMESİ HALİNDE YERALTI SULARI HAKKINDA KANUN GEREĞİNDE İZİN ALINACAK, YERALTI VE YERÜSTÜ SULARININ KALİTESİNİN ETKİLENMEMESİ İÇİN ATIKLAR KONUSUNDA İÇME-KULLANMA SUYU HAVZALARININ KORUNMASINA DAİR YÖNETMELİK, SU KİRLİLİĞİ KONTROLÜ YÖNETMELİĞİ VE ATIK YÖNETİMİ YÖNETMELİĞİ ESASLARINA UYULACAKTIR.
-1/1000 ÖLÇÜKLÜ ÇDP PLAN HÜKÜMLERİ GEÇERLİDİR.
-BU PLAN HÜKÜMLERİNDE YER ALMAYAN HUSUSLARDA; 3194 SAYILI İMAR KANUNU VE İLGİLİ YÖNETMELİK HÜKÜMLERİNE UYULACAKTIR.

Eyüp PATAZ
Harita Müh.
2024

Yücel ABİDİNOĞLU
İmar ve Kentsel İyileştirme Md. V.

ITRF 96 Koordinat Sisteminde
2005 Eפוğunda Yücel Abidinoğlu
tarafından hazırlanan Osmaniye ili
Merkez ilçesi Kumarlı Köyü
101 Ada 1 Parşele ait
3 adet 1/1000 ölçekli halihazır
harita 3194 sayılı İmar Kanununun
7/a maddesine göre onandı.

Mesut OVALI
Vali a.
Genel Sekreter

Datum : ITRF-96
Projeksiyon : UTM (3 DERECE)
D.O.M. : 36
Elipsoid : GRS 80
Epok : 2005
Yükseklik : Helmert Ortometrik

1/1000

Yücel ABİDİNOĞLU
Harita Mühendisi

01				
06				
11	D			
16				
21	22	23	24	25

OSMANIYE/MERKEZ/KUMARLI KÖYÜ

(101 ADA 1 PARSEL HALİHAZIR HARİTASI)

N36-d-10-c

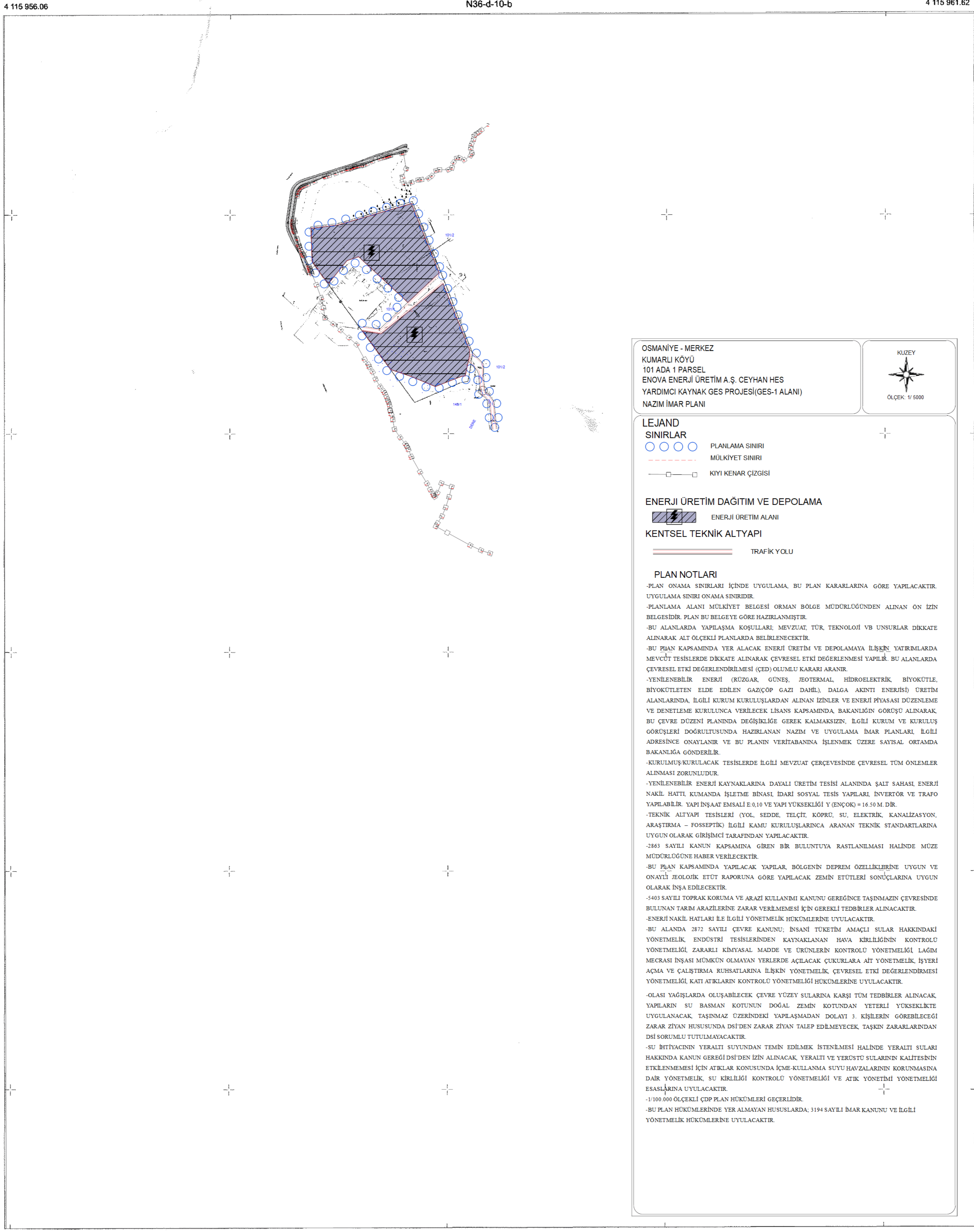

OSMANIYE - MERKEZ
KUMARLI KÖYÜ
101 ADA 1 PARSEL
ENOVA ENERJİ ÜRETİM A.Ş. CEYHAN HES
YARDIMCI KAYNAK GES PROJESİ (GES-1 ALANI)
NAZİM İMAR PLANI



LEJAND

- SINIRLAR**
- PLANLAMA SINIRI
 - MÜLKİYET SINIRI
 - KIYI KENAR ÇİZGİSİ

ENERJİ ÜRETİM DAĞITIM VE DEPOLAMA

- ENERJİ ÜRETİM ALANI

KENTSEL TEKNİK ALTYAPI

- TRAFİK YOLU

PLAN NOTLARI

- PLAN ONAMA SINIRLARI İÇİNDE UYGULAMA, BU PLAN KARARLARINA GÖRE YAPILACAKTIR. UYGULAMA SINIRI ONAMA SINIRIDIR.
- PLANLAMA ALANI MÜLKİYET BELGESİ ORMAN BÖLGE MÜDÜRLÜĞÜNDEN ALINAN ON İZİN BELGESİDİR. PLAN BU BELGEYE GÖRE HAZIRLANMIŞTIR.
- BU ALANLARDA YAPILAMA KOŞULLARI, MEVZUAT, TÜR, TEKNOLOJİ VB UNSURLAR DİKKATE ALINARAK ALT ÖLÇEKLİ PLANLARDA BELİRLENECEKTİR.
- BU PLAN KAPSAMINDA YER ALACAK ENERJİ ÜRETİM VE DEPOLAMAYA İLİŞKİN YATIRIMLARDA MEVCUT TESİSLERDE DİKKATE ALINARAK ÇEVRESEL ETKİ DEĞERLENMESİ YAPILIR. BU ALANLARDA ÇEVRESEL ETKİ DEĞERLENDİRİLMESİ (CED) OLUMLU KARARI ARANIR.
- YENİLENEBİLİR ENERJİ (RÜZGAR, GÜNEŞ, JEOTERMAL, HİDROELEKTRİK, BİYOKÜTLE, BİYOKÜTLETEN ELDE EDİLEN GAZIÇOP GAZI DAHLİ), DALGA AKINTI ENERJİSİ) ÜRETİM ALANLARINDA, İLGİLİ KURUM KURULUŞLARDAN ALINAN İZİNLER VE ENERJİ PİYASASI DÜZENLEME VE DENETLEME KURULUNCA VERİLECEK LİSANS KAPSAMINDA, BAKANLIĞIN GÖRÜŞÜ ALINARAK, BU ÇEVRE DÜZENİ PLANINDA DEĞİŞİKLİĞE GEREK KALMAKSIZIN, İLGİLİ KURUM VE KURULUŞ GÖRÜŞLERİ DOĞRULTUSUNDA HAZIRLANAN NAZİM VE UYGULAMA İMAR PLANLARI, İLGİLİ ADRESİNCE ONAYLANIR VE BU PLANIN VERİTABANINA İŞLENMEK ÜZERE SAYISAL ORTAMDA BAKANLIĞA GÖNDERİLİR.
- KURULMUŞ/KURULACAK TESİSLERDE İLGİLİ MEVZUAT ÇERÇEVESİNDE ÇEVRESEL TÜM ÖNLEMLER ALINMASI ZORUNLUDUR.
- YENİLENEBİLİR ENERJİ KAYNAKLARINA DAVALI ÜRETİM TESİSİ ALANINDA ŞALTI SAHASI ENERJİ NAKİL HATTI, KUMANDA İŞLETME BİNASI, İDARİ SOSYAL TESİS YAPILARI, İNVERTOR VE TRAFYO YAPILABİLİR YAPI İNŞAAT EMSALİ E/0,10 VE YAPI YÜKSEKLİĞİ Y (ENÇOK) = 16,50 M. DİR.
- TEKNİK ALTYAPI TESİSLERİ (YOL, SEDDE, TELÇİT, KÖPRÜ, SU, ELEKTRİK, KANALİZASYON, ARAŞTIRMA - FOSFETİK) İLGİLİ KAMU KURULUŞLARINCA ARANAN TEKNİK STANDARTLARINA UYGUN OLARAK GİRİŞİMCİ TARAFINDAN YAPILACAKTIR.
- 2563 SAYILI KANUN KAPSAMINA GİREN BİR BULUNTUYA RASTLANILMASI HALİNDE MÜZE MÜDÜRLÜĞÜNE HABER VERİLECEKTİR.
- BU PLAN KAPSAMINDA YAPILACAK YAPILAR, BÖLGENİN DEPREM ÖZELLİKLERİNE UYGUN VE ONAYLI JEOLOJİK ETÜT RAPORUNA GÖRE YAPILACAK ZEMİN ETÜTLERİ SONUÇLARINA UYGUN OLARAK İNŞA EDİLECEKTİR.
- 5403 SAYILI TOPRAK KORUMA VE ARAZİ KULLANIMI KANUNU GEREĞİNCE TAŞINMAZIN ÇEVRESİNDE BULUNAN TARIM ARAZİLERİNE ZARAR VERİLMEMESİ İÇİN GEREKLİ TEDBİRLER ALINACAKTIR.
- ENERJİ NAKİL HATLARI İLE İLGİLİ YÖNETMELİK HÜKÜMLERİNE UYULACAKTIR.
- BU ALANDA 2872 SAYILI ÇEVRE KANUNU, İNSANI TÜKETİM AMAÇLI SULAR HAKKINDAKİ YÖNETMELİK, ENDÜSTRİ TESİSLERİNDEN KAYNAKLANAN HAVA KİRLİLİĞİNİN KONTROLÜ YÖNETMELİĞİ, ZARARLI KİMYASAL MADDE VE ÜRÜNLERİN KONTROLÜ YÖNETMELİĞİ, LAĞIM MECRASI İNŞA İMİN OLMAYAN YERLERDE AÇILACAK ÇUKURLARA AIT YÖNETMELİK, İŞYERİ AÇMA VE ÇALIŞTIRMA RUHSATLARINA İLİŞKİN YÖNETMELİK, ÇEVRESEL ETKİ DEĞERLENDİRİLMESİ YÖNETMELİĞİ, KATI ATIKLARIN KONTROLÜ YÖNETMELİĞİ HÜKÜMLERİNE UYULACAKTIR.
- OLASI YAĞIŞLARDA OLUŞABİLECEK ÇEVRE YÜZEY SULARINA KARŞI TÜM TEDBİRLER ALINACAK, YAPILARIN SU BASMAN KOTUNUN DOĞAL ZEMİN KOTUNDAN YETERLİ YÜKSEKLİKTE UYGULANACAK, TAŞINMAZ ÜZERİNDEKİ YAPILAMADAN DOLAYI 3. KİŞİLERİN GÖREBİLECEĞİ ZARAR ZİYAN HUSUSUNDA DSİ'DEN ZARAR ZİYAN TALEP EDİLEMEYECEK, TAŞKIN ZARARLARINDAN DSİ SORUMLU TUTULMAYACAKTIR.
- SU İHTİYAĞININ YERALTI SUYUNDAN TEMİN EDİLMEK İSTENİLMESİ HALİNDE YERALTI SULARI HAKKINDA KANUN GEREĞİNDEN İZİN ALINACAK, YERALTI VE YERÜSTÜ SULARININ KALİTESİNİN ETKİLENMEMESİ İÇİN ATIKLAR KONUSUNDA İÇME-KULLANMA SUYU HAVZALARININ KORUNMASINA DAİR YÖNETMELİK, SU KİRLİLİĞİ KONTROLÜ YÖNETMELİĞİ VE ATIK YONETİMİ YÖNETMELİĞİ ESASLARINA UYULACAKTIR.
- 1/100.000 ÖLÇEKLİ ÇDP PLAN HÜKÜMLERİ GEÇERLİDİR.
- BU PLAN HÜKÜMLERİNDE YER ALMAYAN HUSUSLARDA; 3194 SAYILI İMAR KANUNU VE İLGİLİ YÖNETMELİK HÜKÜMLERİNE UYULACAKTIR.

Eyüp PATAZ
Harita Müh.

Pelin ABİDİNOĞLU
İmar ve Kentsel Yayıncılık Md. V.

ITRF 96 Koordinat Sisteminde
2005 Epeğunda Yücel Abidinoğlu
tarafından hazırlanan Osmaniye ili
Merkez ilçesi Kumarlı Köyü
101 Ada 1 Parşele ait
1 adet 1/5000 ölçekli halihazır
harita 3194 sayılı İmar Kanununun
7/a maddesine göre onandı.



Yücel ABİDİNOĞLU
Harita Mühendisi

Datum : ITRF-96
Projeksiyon : UTM (3 DERECE)
D.O.M. : 36
Elipsoid : GRS 80
Epok : 2005
Yükseklik : Helmert Ortometrik

1/5000