

İLAN

İlimiz Kadirli ilçesi, Tatarlı köyü, Çatalhüyük mevki, 101 ada, 89 (eski 142) parsel numaralı taşınmaz üzerinde yapılan Plan İşlem Numarası UİP-38801,2 olan 1/1000 ölçekli imar planı tadilatı Valiliğimiz İl Genel Meclisinin 13.11.2019 tarih ve 199 sayılı kararı ile onaylanmıştır. Onaylanan imar planları 3194 sayılı İmar Kanununun 8/b maddesi gereğince bir ay (30 gün) askı ilana çıkmıştır.

İlana Çıkarıldığı Tarih: 18.12.2019
İlandan İndirileceği Tarih: 16.01.2020

Pelin ABİDİNOĞLU
Şehir Plancısı



Ahmet BÜLBÜL
İmar ve Kentsel İyileştirme Müdürü

31					
30					
11	A				
16					
18	22	23	24	25	

1	2	3	4
5	6	7	8
9	10	11	12
13	14	15	16

KADIRLI
TATARLI
N36-a-21-c-4-d

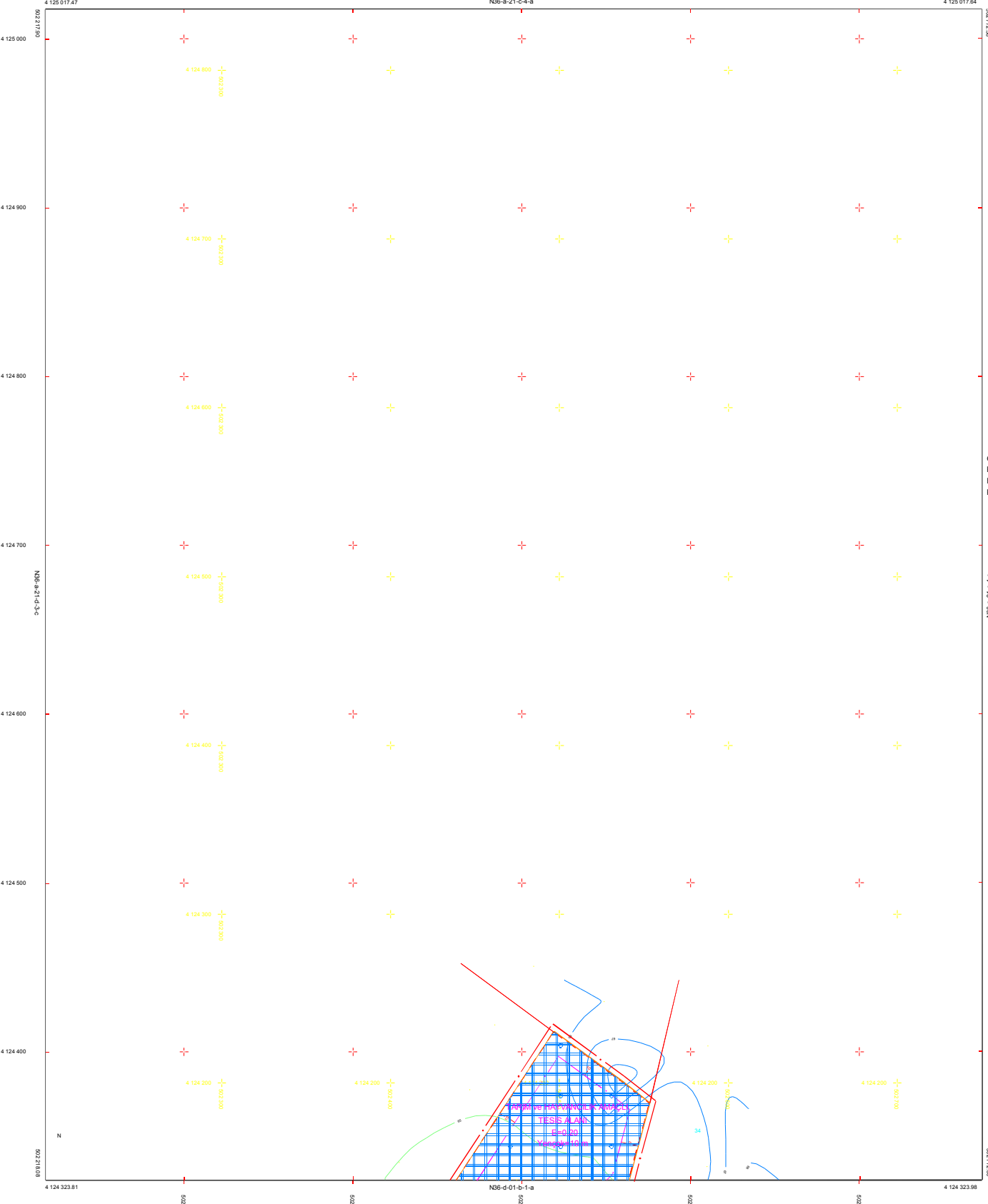
N36-a-21-c-4-a



Osmaniye İli Kadırlı İlçesi Tatarlı Köyüne ait 2 Adet 1/1000 ölçekli Halihazır parça 3194 sayılı İmar Kanununun 7/a uyarınca onaylandı.

Fikret ATAŞALAN
Harita Müh.
N36-a-21-c-4-c
Murat GÜNDEDE
İmar ve Kentleş. İy. Md.

Hüseyin DOĞAN
Vali İytd.
Vali a.
Genel Sekreter V.

1	2	3	4	5	6	7	8	9	10
11	12	13	14	15	16	17	18	19	20
21	22	23	24	25	26	27	28	29	30

KADIRLI
TATARLI
N36-d-01-b-1-a

N36-a-21-c-4-d

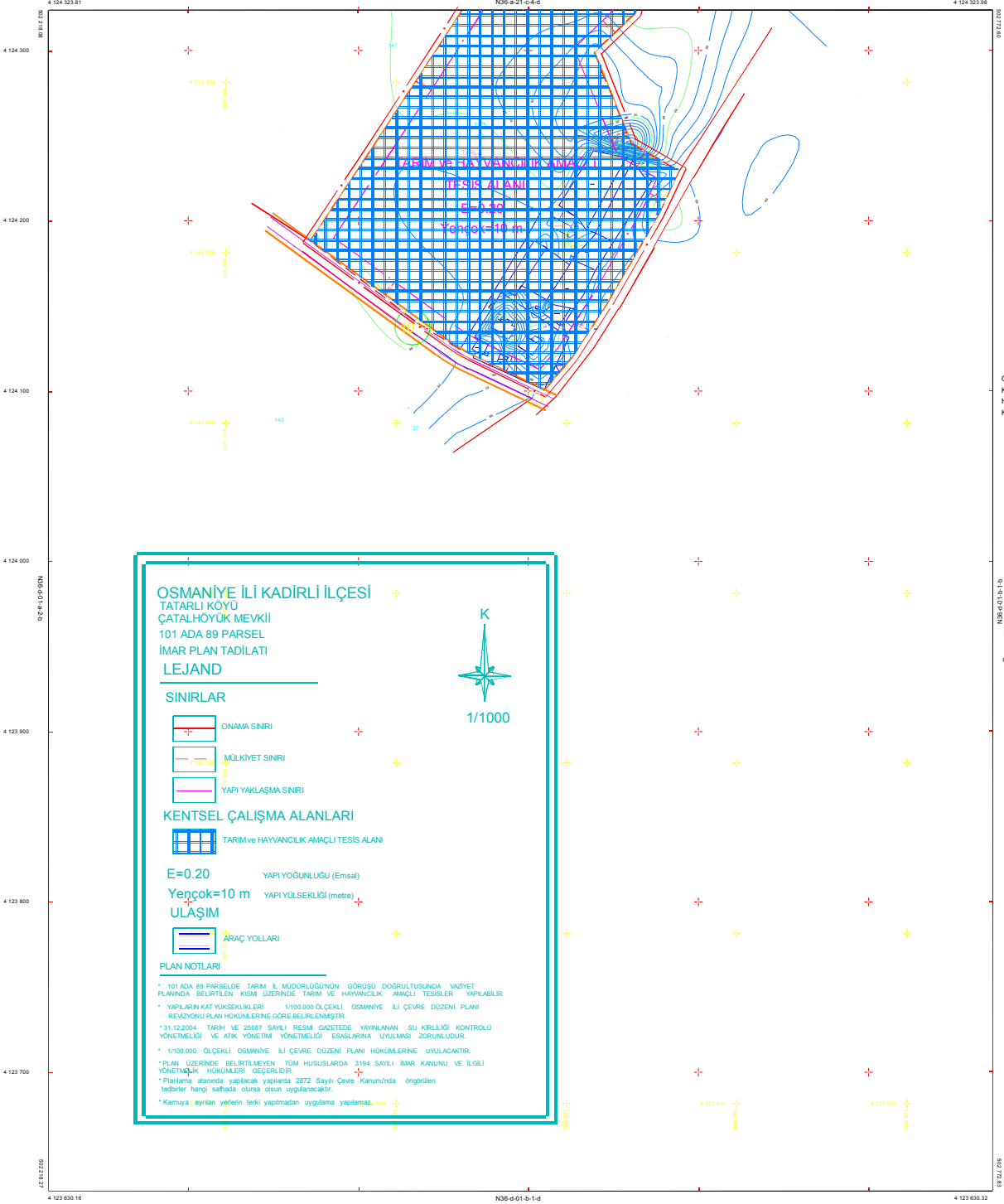

OSMANIYE İLİ KADIRLI İLÇESİ
TATARLI KOYU
ÇATALHÖYÜK MEVKİİ
101 ADA 89 PARSEL
İMAR PLAN TADİLATI
LEJAND

SINIRLAR

- DİNAMA SINIRI
- MÜLKİYET SINIRI
- YAPI YAKLAŞMA SINIRI

KENTSEL ÇALIŞMA ALANLARI

- TARIM VE HAYVANCILIK AMAÇLI TESİS ALANI

E=0.20

YAPI YOĞUNLUĞU (Emsal)

Yençok=10 m

YAPI YÖLSEKLİĞİ (metre)

ULAŞIM

- ARAÇ YOLLARI

PLAN NOTLARI

- * 101 ADA 89 PARSELDE TARIM İL MÜDÜRLÜĞÜNÜN GÖRÜŞÜ DOĞRULTUSUNDA VAZİYET PLANINDA BELİRTİLEN KİSMİ ÜZERİNDE TARIM VE HAYVANCILIK AMAÇLI TESİSLER YAPILABİLİR. REVİZYONU PLAN HÜKÜMLERİNE GÖRE BELİRLENMİŞTİR.
- * YAPILARIN KAT YÖKSEKLİKLERİ 1/1000 ÖLÇEKLİ OSMANIYE İLİ ÇEVRE DÜZENİ PLANI İZİNİ ALINILAN KAT YÖKSEKLİKLERİNE GÖRE BELİRLENMİŞTİR.
- * 13.12.2004 TARİHİ VE 25987 SAYILI RESMİ GAZETİNDE YAYINLANAN SU KİRLİLİĞİ KONTROLÜ YÖNETMELİĞİ VE ATIK YÖNETİM YÖNETMELİĞİ ESASLARINA UYULMASI ZORUNLUDUR.
- * 1/1000 ÖLÇEKLİ OSMANIYE İLİ ÇEVRE DÜZENİ PLANI HÜKÜMLERİNE UYULACAKTIR.
- * PLAN ÜZERİNDE BELİRTİLMİYEN TÜM HUSUSLARDA 3194 SAYILI İMAR KANUNU VE İLGİLİ YÖNETMELİK HÜKÜMLERİ GEÇERLİDİR.
- * Planın tamamında yapılacak yapılarla 2372 Sayılı Çevre Kanununda öngörülen tedbirler hangi safhada olursa olsun uygulanacaktır.
- * Kamuya ayrılan yerlerin terki yapılmadan uygulamaya geçilmemelidir.

Osmaniye İli Kadirli İlçesi Tatarlı Köyüne ait 2 Adet 1/1000 ölçekli Harita harita pafta 3194 sayılı İmar Kanununun 7/a uyarınca onaylandı.

Fikret ATAŞALAN
Harita Mh.

Murat GÜNDEDE
İmar ve Kentsel İy. Mh.

Hüseyin DOĞAN
Vali Yard.
Genel Sekreter V.



1/1000

N36-d-01-b-1-a

1/1000