

TUTANAK

Osmaniye İli, Düziçi İlçesi, Söğütlügöl Köyü, 213 ada 1 parsel numaralı parsel üzerinde yapılan, Plan İşlem Numarası NİP- 801064890 / UİP- 801064888 olan 1/5000 ve 1/1000 ölçekli imar planları Valiliğimiz İl Genel Meclisinin 03.10.2024 tarih ve 173 sayılı kararı ile onaylanmıştır. 3194 sayılı İmar Kanununun 8/b maddesi gereğince 18.10.2024 gününden itibaren bir ay (30 gün) süre ile ilan edilmiş ve 18.11.2024 günü mesai bitiminde itirazsız olarak ilan panosundan indirilmiştir. 19.11.2024

Bilge BEKEN
Şehir Plancısı



Faruk ALKAYA
İmar ve Kentsel İyileştirme Müdürü



İLAN

Osmaniye İli, Düzici İlçesi, Söğütlügöl Köyü, 213 ada 1 parsel numaralı parsel üzerinde yapılan, Plan İşlem Numarası NİP- 801064890 / UİP- 801064888 olan 1/5000 ve 1/1000 ölçekli imar planları Valiliğimiz İl Genel Meclisinin 03.10.2024 tarih ve 173 sayılı kararı ile onaylanmıştır. 3194 sayılı İmar Kanununun 8/b maddesi gereğince 18.10.2024 gününden itibaren bir ay (30 gün) süre ile ilgililerine kaim olmak üzere ilan olunur. 18.10.2024

Bilge BEKEN
Şehir Plancısı

Faruk ALKAYA
İmar ve Kentsel İyileştirme Müdürü

Not: Detaylı bilgi için İmar ve Kentsel İyileştirme Müdürlüğüne müracaat ediniz.

İLAN

Osmaniye İli, Düziçi İlçesi, Söğütlügöl Köyü, 213 ada 1 parsel numaralı parsel üzerinde yapılan, Plan İşlem Numarası NİP- 801064890 / UİP- 801064888 olan 1/5000 ve 1/1000 ölçekli imar planları Valiliğimiz İl Genel Meclisinin 03.10.2024 tarih ve 173 sayılı kararı ile onaylanmıştır. Onaylanan imar planları 3194 sayılı İmar Kanununun 8/b maddesi gereğince bir ay (30 gün) askı ilana çıkmıştır.

İlana Çıkarıldığı Tarih: 18.10.2024

İlandan İndirileceği Tarih: 18.11.2024

Bilge BEKEN
Şehir Plancısı



Faruk ALKAYA
İmar ve Kentsel İyileştirme Müdürü

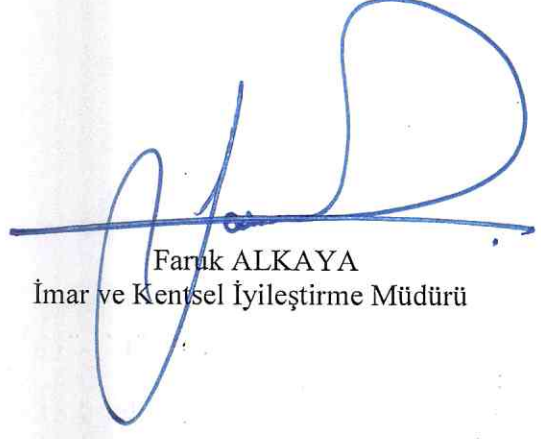

MUHTARLIK İLAN TUTANAĞI

Osmaniye İli, Düzici İlçesi, Söğütlügöl Köyü, 213 ada 1 parsel numaralı parsel üzerinde yapılan, Plan İşlem Numarası NİP- 801064890 / UIP- 801064888 olan 1/5000 ve 1/1000 ölçekli imar planları Valiliğimiz İl Genel Meclisinin 03.10.2024 tarih ve 173 sayılı kararı ile onaylanmıştır. 3194 sayılı İmar Kanununun 8/b maddesi gereğince 18.10.2024 / 18.11.2024 tarihleri arasında, ilgililerince görülebilmesi amacıyla askıya çıkartılmıştır.

Köy sakinlerine ilanen duyurulur. 18.10.2024

Bilge BEKEN
Şehir Plancısı

Faruk ALKAYA
İmar ve Kentsel İyileştirme Müdürü

Selami KURMAN
Söğütli

MUHTARLIK TUTANAK

Osmaniye İli, Düziçi İlçesi, Söğütlügöl Köyü, 213 ada 1 parsel numaralı parsel üzerinde yapılan, Plan İşlem Numarası NİP- 801064890 / UIP- 801064888 olan 1/5000 ve 1/1000 ölçekli imar planları Valiliğimiz İl Genel Meclisinin 03.10.2024 tarih ve 173 sayılı kararı ile onaylanmıştır. 3194 sayılı İmar Kanununun 8/b maddesi gereğince 18.10.2024 / 18.11.2024 tarihleri arasında, ilgililerince görülebilmesi amacıyla askıya çıkartılmıştır.

18.11.2024 günü mesai bitiminde ilan panosundan indirilmiştir.

Bilge BEKEN
Şehir Plancısı



Faruk ALKAYA
İmar ve Kentsel İyileştirme Müdürü

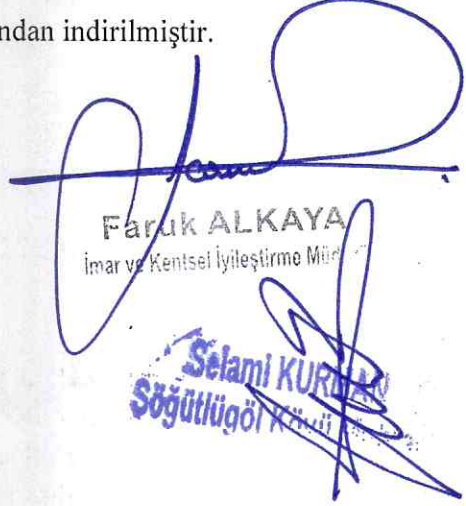

Selami KURBAN
Söğütlügöl Köyü Muhtarı



SÖĞÜTLÜGÖL - DÜZİÇİ
(OSMANİYE)

N36-c-05-c-2-a

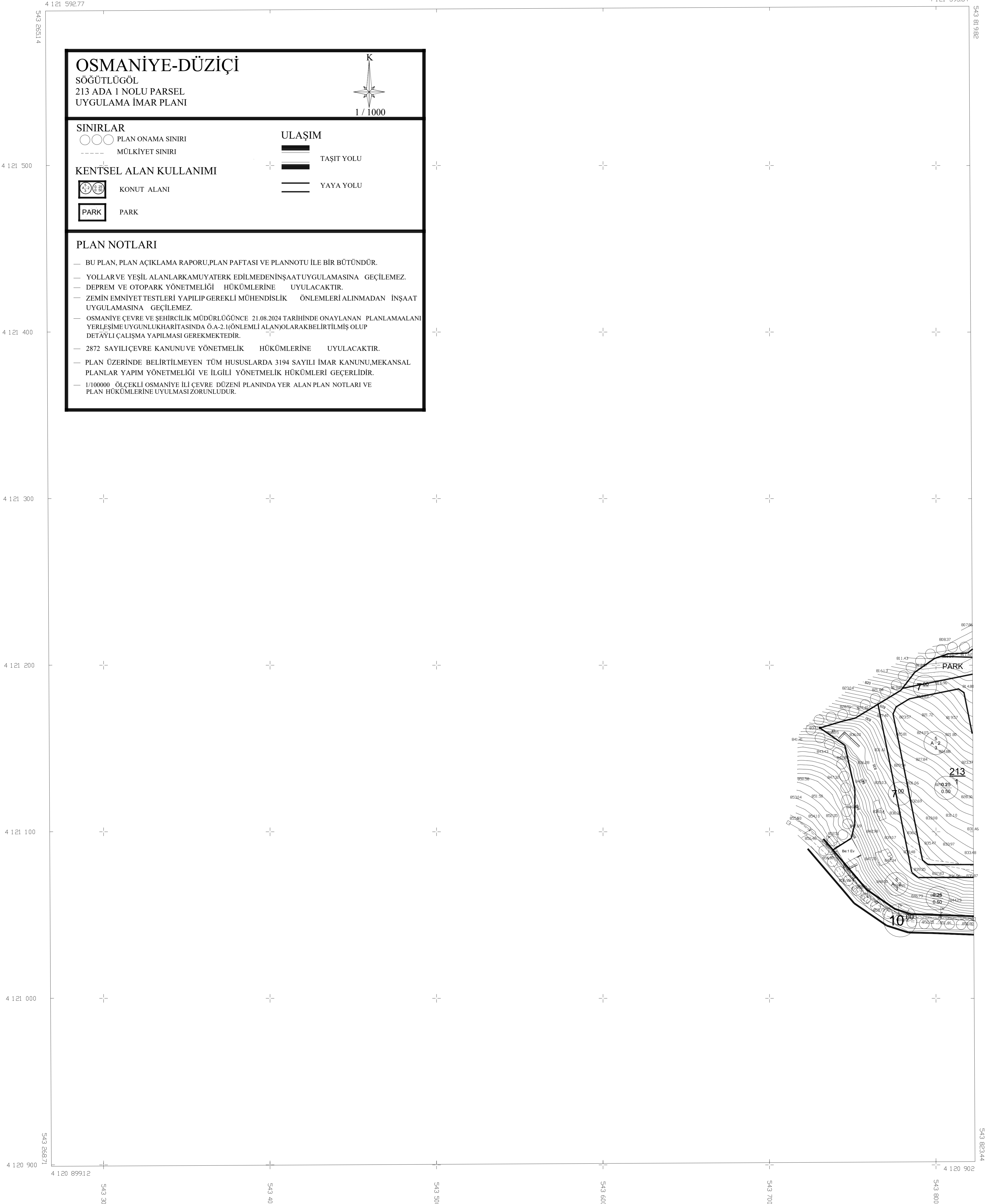

OSMANİYE-DÜZİÇİ

SÖĞÜTLÜGÖL
213 ADA 1 NOLU PARSEL
UYGULAMA İMAR PLANI

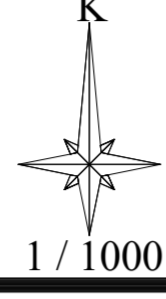

1 / 1000

SINIRLAR

○ ○ ○ PLAN ONAMA SINIRI
- - - MÜLKİYET SINIRI

ULAŞIM

TAŞIT YOLU
YAYA YOLU

KENTSEL ALAN KULLANIMI

KONUT ALANI
PARK

PLAN NOTLARI

- BU PLAN, PLAN AÇIKLAMA RAPORU, PLAN PAFTASI VE PLANNOTU İLE BİR BÜTÜNDÜR.
- YOLLAR VE YEŞİL ALANLARKAMUYATERK EDİLMEDEİNŞAAT UYGULAMASINA GEÇİLEMEZ.
- DEPREM VE OTOYOL YÖNETMELİĞİ HÜKÜMLERİNE UYULACAKTIR.
- ZEMİN EMNİYET TESTLERİ YAPILIP GEREKLİ MÜHENDİSLİK ÖNLEMLERİ ALINMADAN İNŞAAT UYGULAMASINA GEÇİLEMEZ.
- OSMANİYE ÇEVRE VE ŞEHİRCİLİK MÜDÜRLÜĞÜNCE 21.08.2024 TARİHİNDE ONAYLANAN PLANLAMA ALANI YERLEŞİME UYGUNLUK HARİTASINDA Ö.A-2.1 (ÖNEMLİ ALAN) OLARAK BELİRTİLMİŞ OLUP DETAYLI ÇALIŞMA YAPILMASI GEREKMEKTEDİR.
- 2872 SAYILI ÇEVRE KANUNU VE YÖNETMELİK HÜKÜMLERİNE UYULACAKTIR.
- PLAN ÜZERİNDE BELİRTİLMİYEN TÜM HUSUSLARDA 3194 SAYILI İMAR KANUNU, MEKANSAL PLANLAR YAPIM YÖNETMELİĞİ VE İLGİLİ YÖNETMELİK HÜKÜMLERİ GEÇERLİDİR.
- 1/100000 ÖLÇEKLİ OSMANİYE İLİ ÇEVRE DÜZENİ PLANINDA YER ALAN PLAN NOTLARI VE PLAN HÜKÜMLERİNE UYULMASI ZORUNLUDUR.

Koordinatlar:
Elipsoid : GRS 80
Datum : ITRF-96
Dilim Orta Meridyeni : 36 derece
Dilim Genişliği : 3 derece
Kot : Helmert Ort.(m)
Mühaneler:
1 m aralıklarla geçirilmiştir.

1/1000

